

BÂTIMENT VOISIN

CHEMIN RURAL

LIMITE DE PROPRIÉTÉ - suivant plan cadastral -

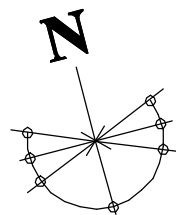

REHABILITATION D'UNE ANCIENNE HABITATION EN GÎTE RURAL S.C.I La Grange De Mimosa Et Fleurette "Blanchard" - 47360 FREGIMONT	EURL DUMAS ARCHITECTURE - 18 COURS DE LA MARNE - 47400 TONNEINS		Dressé le : 29 Mars 2019	Chantier
	PLAN DU RDC - PROJET Ech : 1/100°			

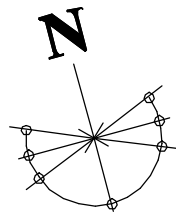
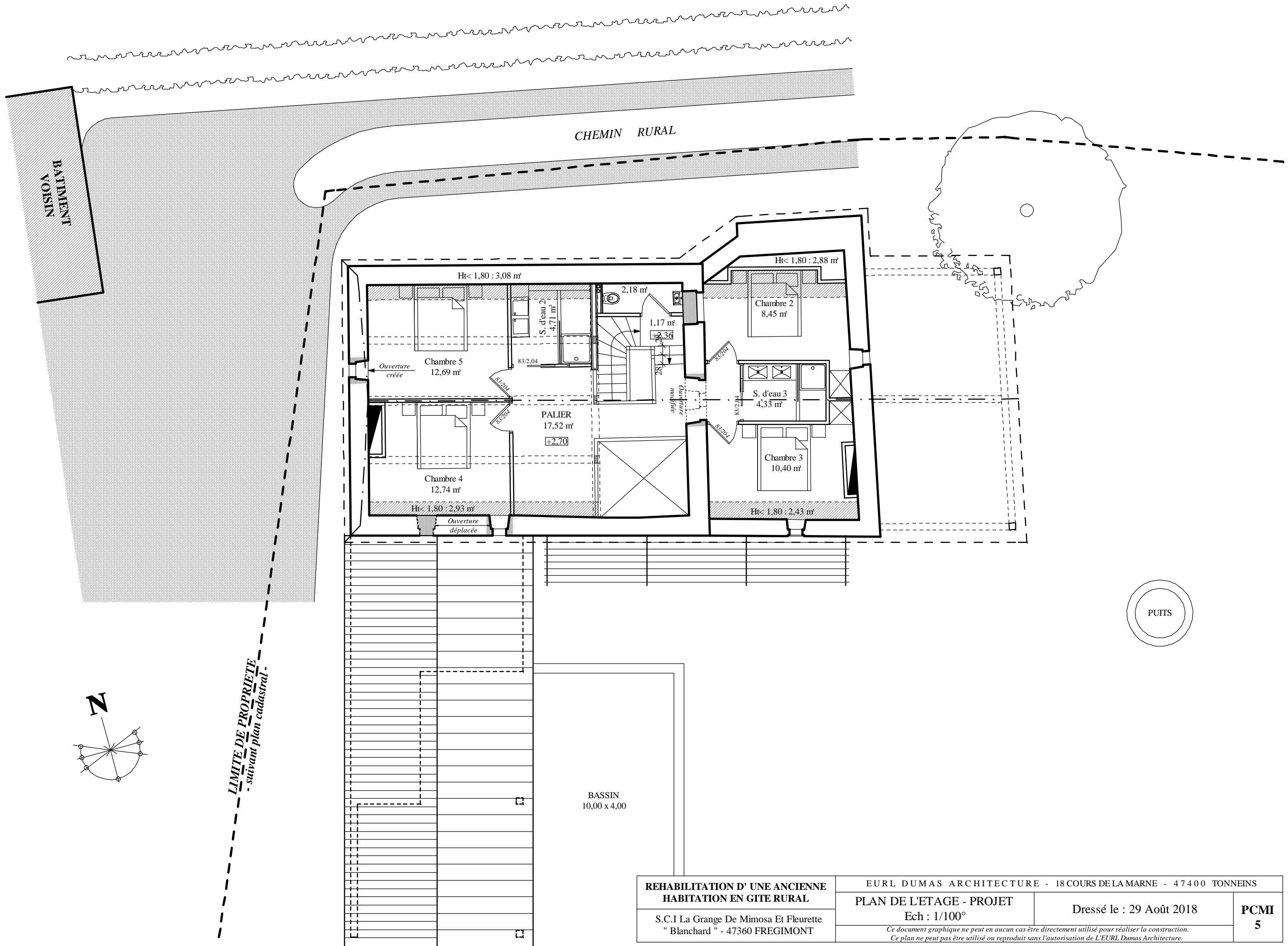

LIMITE DE PROPRIETE
- suivant plan cadastral -

REHABILITATION D'UNE ANCIENNE HABITATION EN GITE RURAL S.C.I La Grange De Mimosa Et Fleurette " Blanchard " - 47360 FREGIMONT	EURL DUMAS ARCHITECTURE - 18 COURS DE LA MARNE - 47400 TONNEINS		PCMI 5
	PLAN DE L'ETAGE - PROJET Ech : 1/100°	Dressé le : 29 Août 2018	